

JADE  **중견·강소기업을 위한
HR Service & System**



제이드 소개

중견, 강소 기업을 위한 HR Service & System

성공적인 HR Service & System 도입을 책임지겠습니다.

기존 구독형 보다

Powerful 하게

SaaS, Cloud 구독형 서비스의 기능적
한계를 극복한 강력한 세팅 기능!
개별 기업의 다양한 인사제도를 시스템화

SaaS Cloud ●

●
GROUPWARE

구축형 e-HR ●

일반 SaaS Cloud ●

Full Package ERP ●

기존 구축형 보다

Compact 하게

다양한 기능과 확장성을 제공하는
On-Premise 구축형의 장점은 그대로!
핵심기능을 근간으로 빠르고 경제적인 구현



HR Cloud Service & System JaDE는

구축형 만큼 **다양한 기능**을

구독형의 **저렴한 비용**으로

전문인력 지원을 통해 **간편하게 사용**할 수 있는



이게 바로 Cloud 기반의 **통합 인사관리 서비스**입니다.



직원 정보부터 소득정산까지 HR의 모든 것이 가능합니다.

각 기능 별 연계는 물론, 필요에 따라 원하는 기능만 선택할 수 있습니다.

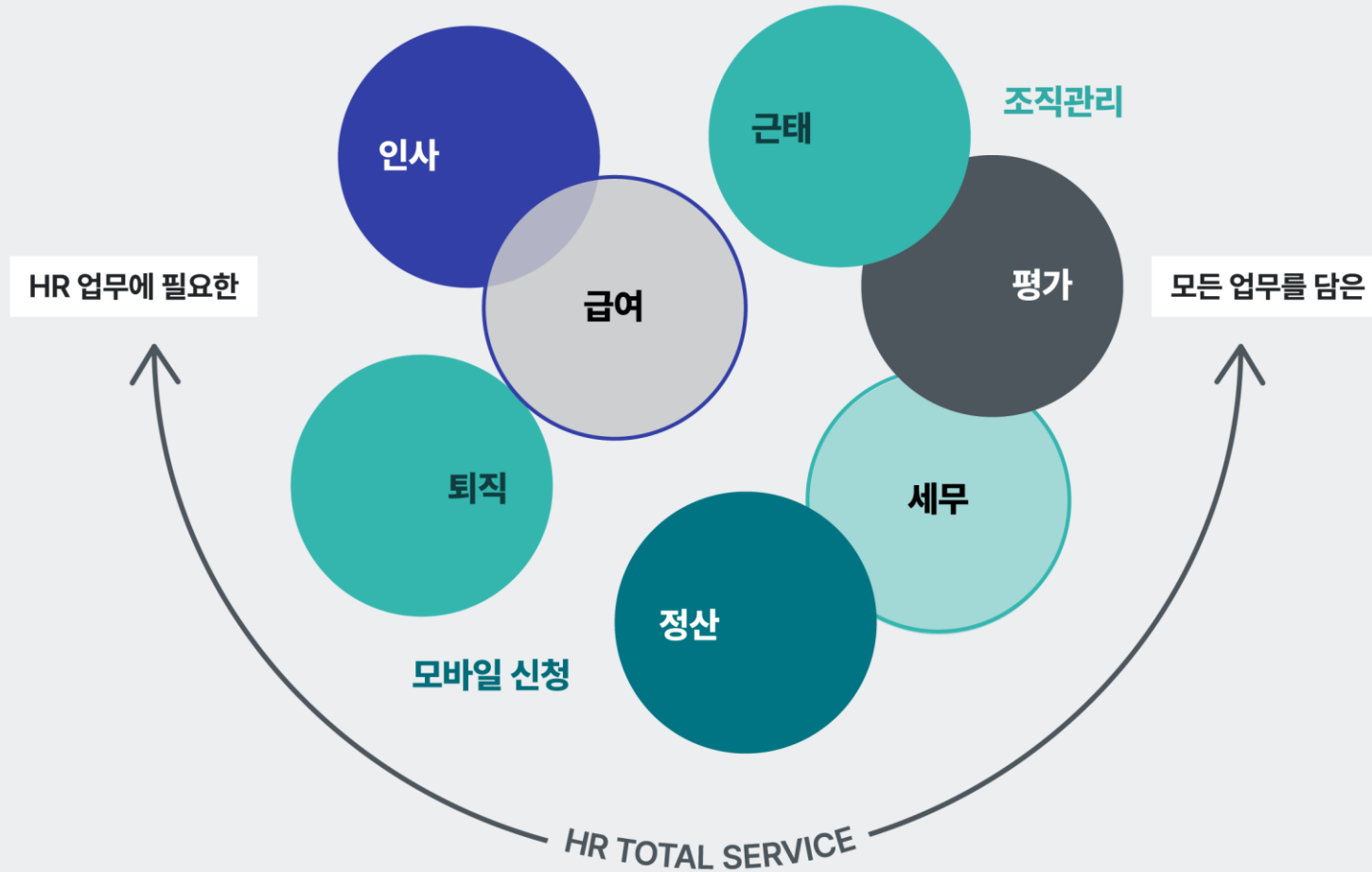

복잡한 우리 회사 인사제도도 가능합니다.

기존 구독형 (SaaS) 제품에서는 구현하기 힘들어 수작업으로 해결하고 있는 각종 인사 업무와 제도들
근태, 급여, 평가, 신청(Work Flow) 등 다양한 맞춤형 세팅으로 해결하세요.

JADE에서
우리회사 평가제도를 설정한다면?

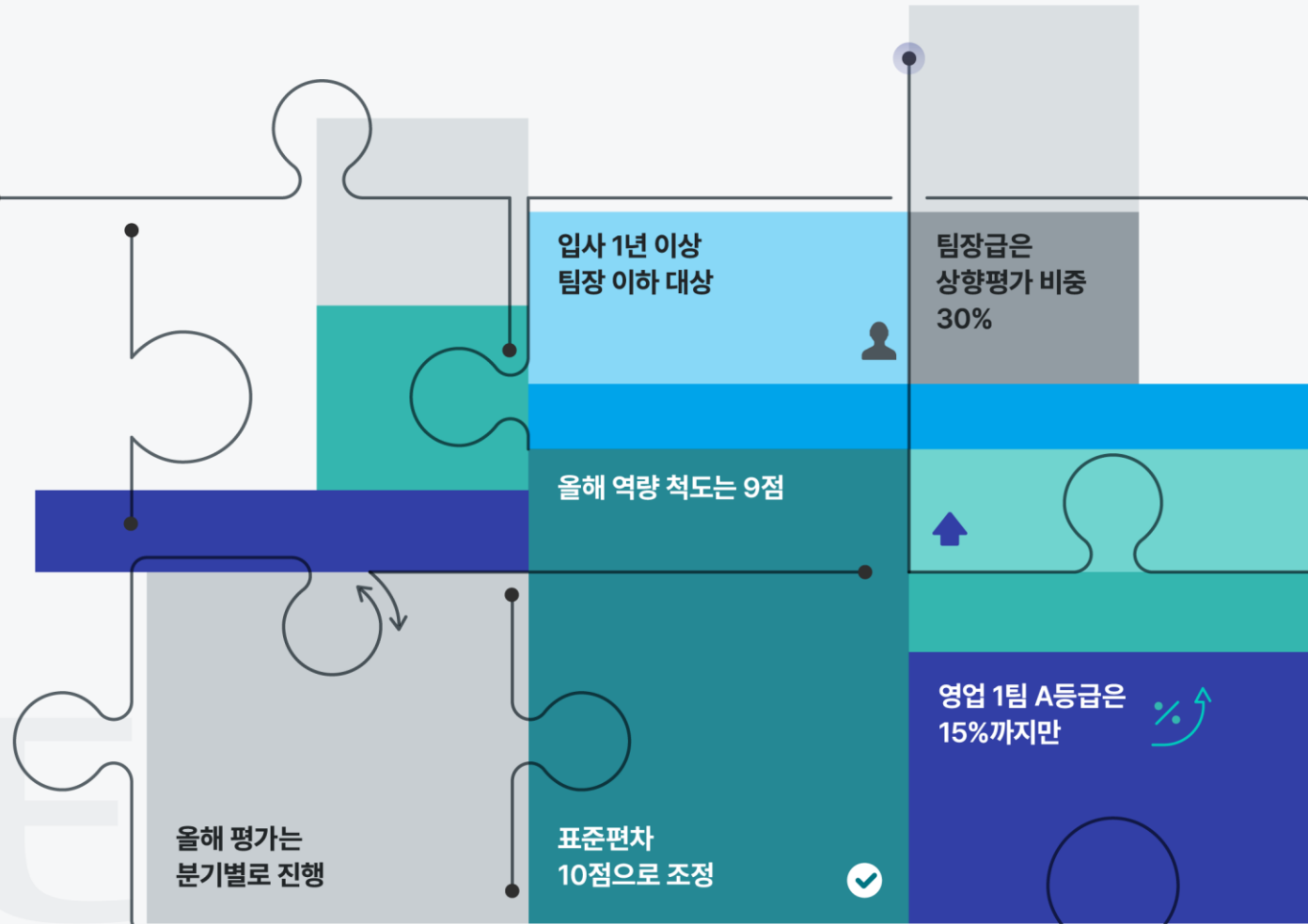

성공적인 HR Service 도입 **J.I.C** 가 도와드립니다.

JaDE만의 차별화된 HR 전문가인 **J**aDE **I**mplementation **C**onsultant가 새로운 서비스의 성공적인 도입과 안착을 책임집니다.

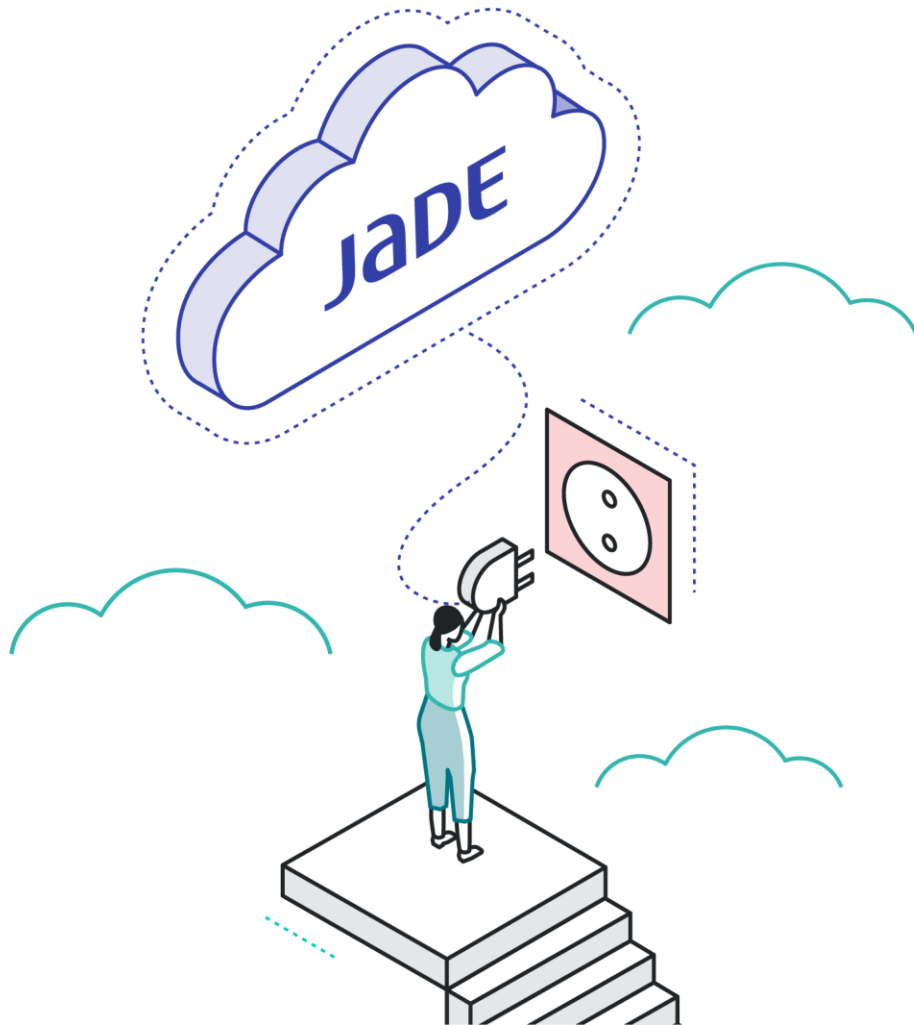

JaDE기반의 구현 컨설팅을 수행합니다.

인사업무 분석과 요구사항을 정의합니다.

업무 규칙을 이해하고 세팅 및 테스트를 수행합니다.

인사 담당자를 대상으로 JaDE를 교육합니다.

정기적인 서비스 업데이트 JADE는 나날이 발전합니다.

소득세, 원천세, 연말정산 등 매년 변경되는 사항에 대한 신속·정확한 대응은 물론 최신 HR Trend와 Best Practice가 고객과 상호 피드백을 통해 지속적으로 업데이트 되어 사용할수록 편리해지는 JaDE를 경험해 보세요.



제이드 특징점

모듈 별 주요 기능

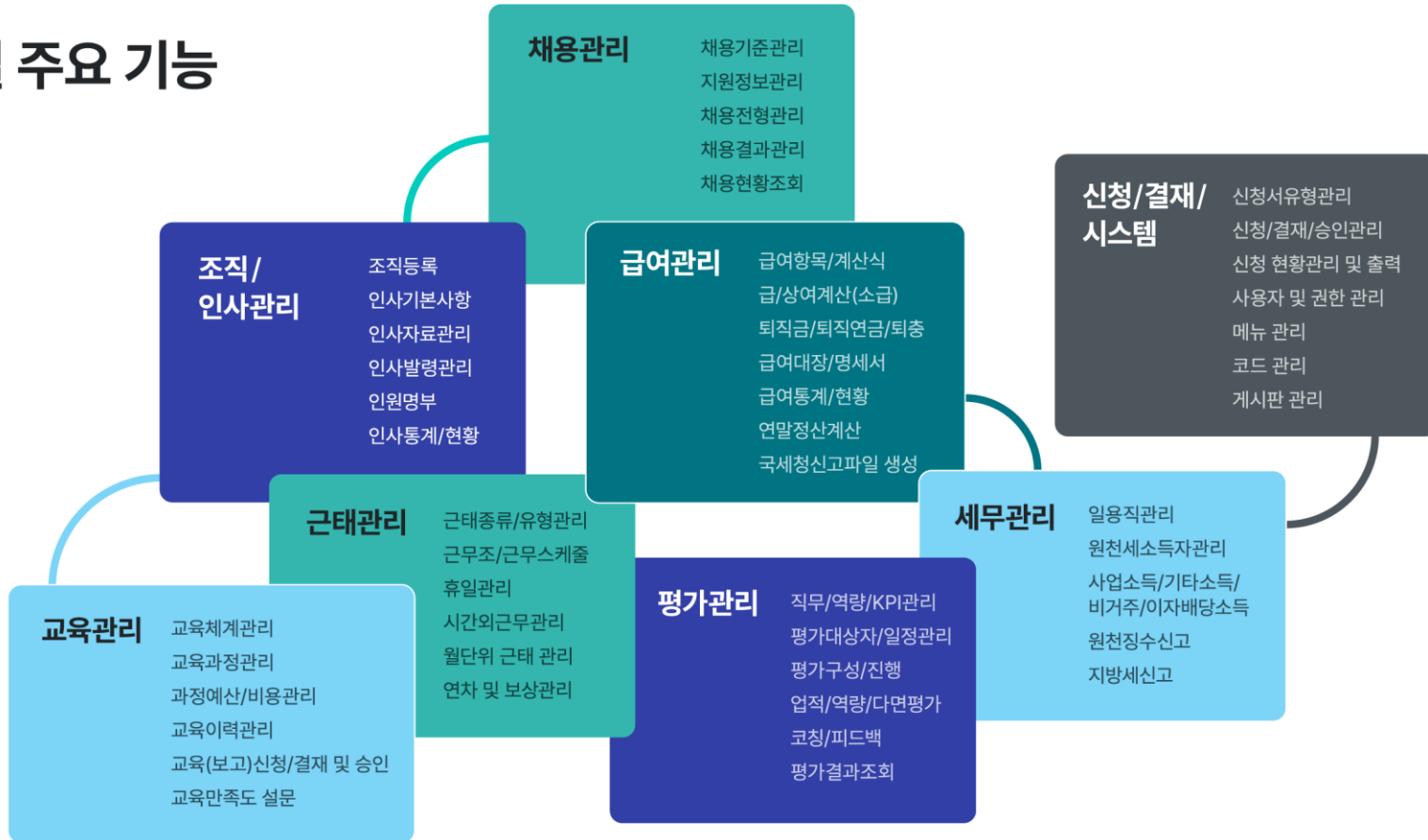

입사 전/후 경력 타임라인은 물론, 직원별 비교까지 다양한 인사정보 제공을 제공합니다.

직원비교

이순신 × 박유리 ×

2 person

	이순신 인사팀	박유리 인사팀
직급	부장	사원
직책	부서장	팀원
직무	인사총괄	-
근속년수	07년 08개월	07년 08개월
최종승진일	2021.09.13	2016.01.13
입사일	2016.01.01	2016.01.13
퇴사일	-	-
호봉	1호봉	-
나이	(만) 45세	(만) 32세
가족	자녀 2명 (2남)	미혼
주소	경기도 성남시 분당구 판교역로 *** (상명동)	-

타임라인

이순신

Manager

- HCG A 법인
박대표 대표이사
- 김영기획본부
김리범(Justin Jean)
본부장
- 인사팀
이순신 수석연구원

이순신(1601011)
인사팀

010000****
1@e-hcg.com

인사총괄 6년 6개월

기획담당 1년 2개월

연봉 7,500 만원

7년 8개월 근무 (이전 경력 1년)

평가
평가항목 1: 7.5
평가항목 2: 7.5
MBO 평가: 7.5

○대학교
경제학

경기도 성남시 분당구 판교역로 *** (상명동)

만 45세 (당락 04.56)

자녀 2 명 2녀

- 다중으로 선택한 사원들의 인사정보를 손쉽게 비교해 볼 수 있습니다.
- 복수의 검색 조건을 활용하여 다양한 인사현황 정보들을 조회할 수 있습니다.
- 사원의 학력, 경력, 발령 사항 등 입사전후 일대기를 타임라인으로 구성할 수 있습니다.

탄력근로? 선택근로? 시차출퇴근? 우리 회사만의 독특한 근태, 걱정하지 마세요!

근로유형 세팅

설정하시고자 하는 근로유형을 선택해주세요.

탄력근로제

정산 단위기간을 어떻게 설정하시겠습니까?

1

한 주동안 근로 가능한 최대 시간을 설정해주세요.

52

일 단위 최대 근무시간을 설정하시겠습니까?

12

정산구간의 시작 지점을 선택해주세요.

월기준 1일

근무 계획일정을 수정할 수 있도록 하시겠습니까?

설정하시고자 하는 근로유형을 선택해 주세요.

선택근로시간제

근로유형에 코어타임을 설정할까요?

10:00 ~ 16:00

정산 단위기간을 설정해주세요.

1

정산구간의 근로시간 계산 방법을 선택해주세요.

달력일수 / 7 * 40

정산구간의 시작 지점을 선택해주세요.

월기준 1일

정산구간내 최대 연장근로 계산법을 선택해주세요.

근로일수 / 5 * 12

일정등록

< 2023.09 > 일정등록

Sun	Mon	Tue	Wed	Thu	Fri	Sat
27 휴일	28 선택(자율)	29 선택(자율)	30 선택(자율)	31 선택(자율)	1 선택(자율)	2 휴일
3 휴일	4 선택(자율)	5 선택(자율)	6 선택(자율) 09:00-18:00	7 선택(자율) 09:00-18:00	8 선택(자율) 09:00-18:00	9 휴일
10 휴일	11 선택(자율) 09:00-18:00	12 선택(자율) 09:00-18:00	13 선택(자율) 09:00-18:00	14 선택(자율) 09:00-18:00	15 선택(자율) 09:00-18:00	16 휴일
17 휴일	18 선택(자율) 09:00-18:00	19 선택(자율) 09:00-18:00	20 선택(자율) 09:00-18:00	21 선택(자율) 09:00-18:00	22 선택(자율) 09:00-18:00	23 휴일
24 휴일	25 선택(자율) 09:00-18:00	26 선택(자율) 09:00-18:00	27 선택(자율) 09:00-18:00	28 추석(-1)	29 추석	30 추석(+1)

근무일자 : 2023.09.19

근무기간 2023.09.01 ~ 2023.09.30

실근로/소정(▼최소) 0h / 152h(152h)

연장/최대 0h/45h

관장근무시간 152h

최대근무가능시간 197h

최소근무필요시간 152h

누적근무시간 0h

잔여근무시간 197h 양호

시간외근무시간 0h

- 기간별 탄력근로, (부분/완전)선택근로제, 자율 출근제, 시차 출근제 등 다양한 근로유형에 대하여 상세 세팅을 지원합니다.
- 세콤 등과 근태 연동은 물론, 기간 근무 스케줄 관리 및 조별 근무 관리가 가능합니다.
- 일별, 월별 근태 집계를 통하여 급여계산 시 연동 데이터로 활용할 수 있습니다.
- 회계연도/입사일자 별 연차 생성은 물론 연차축진 관리를 제공합니다.

회사마다 다양한 HR 신청양식을 알아서 똑딱! 사용자 정의 신청 (Work Flow)

The screenshot displays the '자녀학자금신청서' (Child Education Fund Application) form with several input fields and buttons. A red box highlights the '자녀명' (Child Name) field with the text '사이즈를 조절해주세요.' (Please adjust the size). A hand cursor is pointing at this field. Three configuration windows are overlaid on the form:

- 인사정보 연동 (HR Information Sync):** A table with columns '컬럼명' (Column Name), '필수' (Required), and '읽기' (Read). The '가족명' (Family Name) row has both '필수' and '읽기' checked.
- 입력항목 설정 (Input Item Settings):** A window with '설정항목' (Setting Item) and '선택한 항목 급여연동' (Selected Item Salary Sync) checked. It includes a search bar for '항목 검색' (Item Search).
- 입력항목 등록 (Input Item Registration):** A window with columns '유형' (Type) and '옵션' (Option). It lists various data types like '텍스트' (Text), '정수' (Integer), '년월' (Year/Month), etc., with a dropdown menu for '코드등록' (Code Registration) showing options like '가족관계코드' (Family Relationship Code), '학력코드' (Education Code), etc.

- 첨부파일, 결재라인 등을 직접 설정할 수 있습니다.
- 별도 개발 없이 모바일에서도 사용할 수 있습니다.
- 입력 항목의 순서, 크기, 데이터 유형 등을 직접 정의할 수 있습니다.
- 신청 항목 중 금액 부분을 급여와 연동하여 처리할 수 있습니다.

직접 만들고 알아서 관리하는 각종 동의서 관리

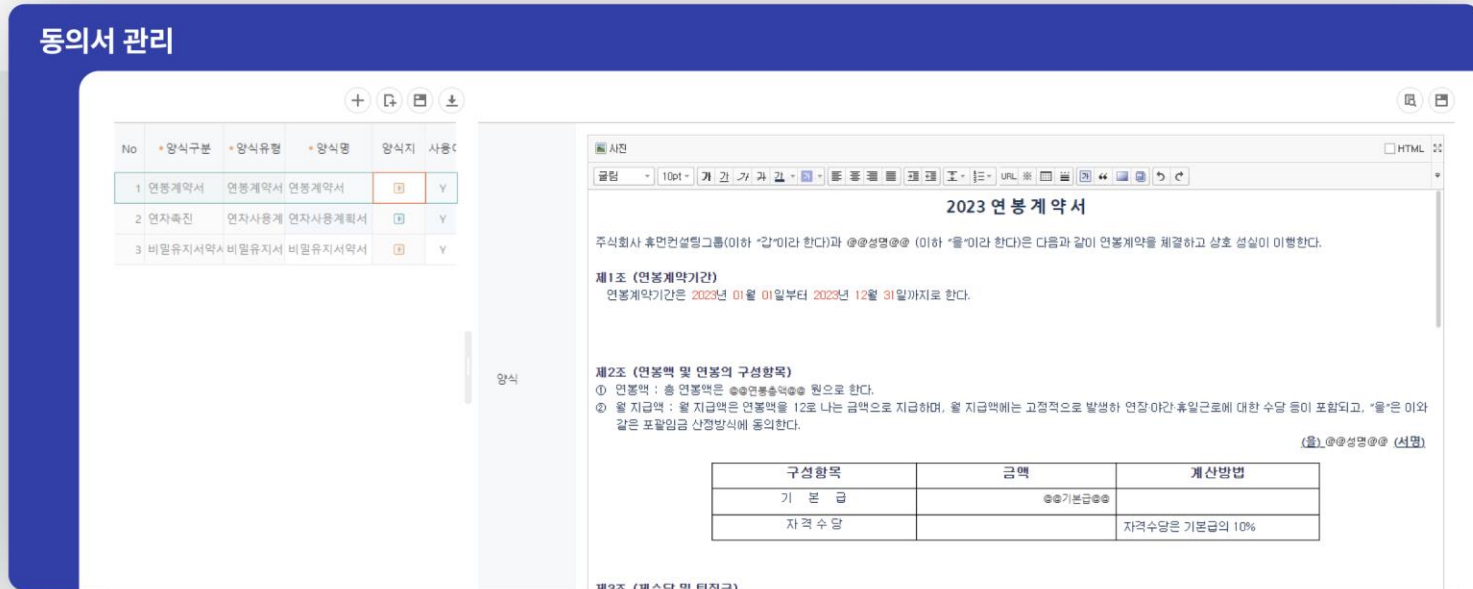

- 인사 정보를 활용하여 필요한 양식들을 직접 생성하실 수 있습니다.
- 동의서 작성 회차, 작성 가능일자 등을 설정하실 수 있습니다.
- 조건별로 대상자를 관리할 수 있습니다.
- 각 양식 별로 서명을 관리할 수 있습니다.

어떤 유형이든 세팅 가능한 JADE만의 강력한 평가와 성과관리

평가

평가일자, 평가수령, 평가항목, 가중치설정, 결과공개

목표수립/압의

본인평가

상사평가 절대평가

다면평가

평가차수 1차 2차

평가자성할제거

평가대상자 및 수행 이력

피평가자	조직	직급	직무	평가그룹	평가자	평가결과	평가내역
홍영진	인사팀	관리	인사팀장	경영지원본부 대리이사	정수현	A/B9	<input type="button" value="조회"/>

성과관리

대상자 정수현 인사팀 업적평가 100%

최호준, 정수현, 김나래, 홍영진

인사규정 및 프로세스 정비
실린계획(0) 수행활동(2) 실적(3)로

-KPI
- 기대수준/달성기준/
달성기준

실적입력
직무 재정립화

100
75
50
25
0

1월 실적, 2월 실적, 3월 실적, 4월 실적, 5월 실적, 6월 실적, 7월 실적

실적상세

실적당일월	달성율	현재수준에 대한 설명
2020.06.01	60%	신평가 제도 전직원 교육 시행
2020.07.01	75%	신평가 제도 전직원 교육 시행

직무 재정립화

- 업적, 역량, 다면, 채용적격성 평가 등 다양한 유형의 평가제도를 세팅할 수 있습니다.
- 평가항목 및 척도, 가중치에 대한 자유로운 설정이 가능합니다.
- 다양한 평가 피드백 및 현황 모니터링을 제공합니다.
- 목표수립에 대한 관리는 물론, 지속적인 실적 관리가 가능합니다.

제이드 더 알아보기

JADE, 이런 회사에 추천합니다!

한정된 리소스로

효율적인 인사관리를 원하는

모든 중소기업

인사관리의 필요성을 체감

하고 있는 성장형 스타트업

체계적인 시스템을 원하지만

구축비용이 부담스러운 기업

구독형 서비스의

가벼운 기능에 만족하지 못하는

기업

필요한 기능만 골라서 이용하세요.

예산과 사용 목적에 따라 Core Module에 필요한 업무 Module들만 추가해서 이용할 수 있어요.

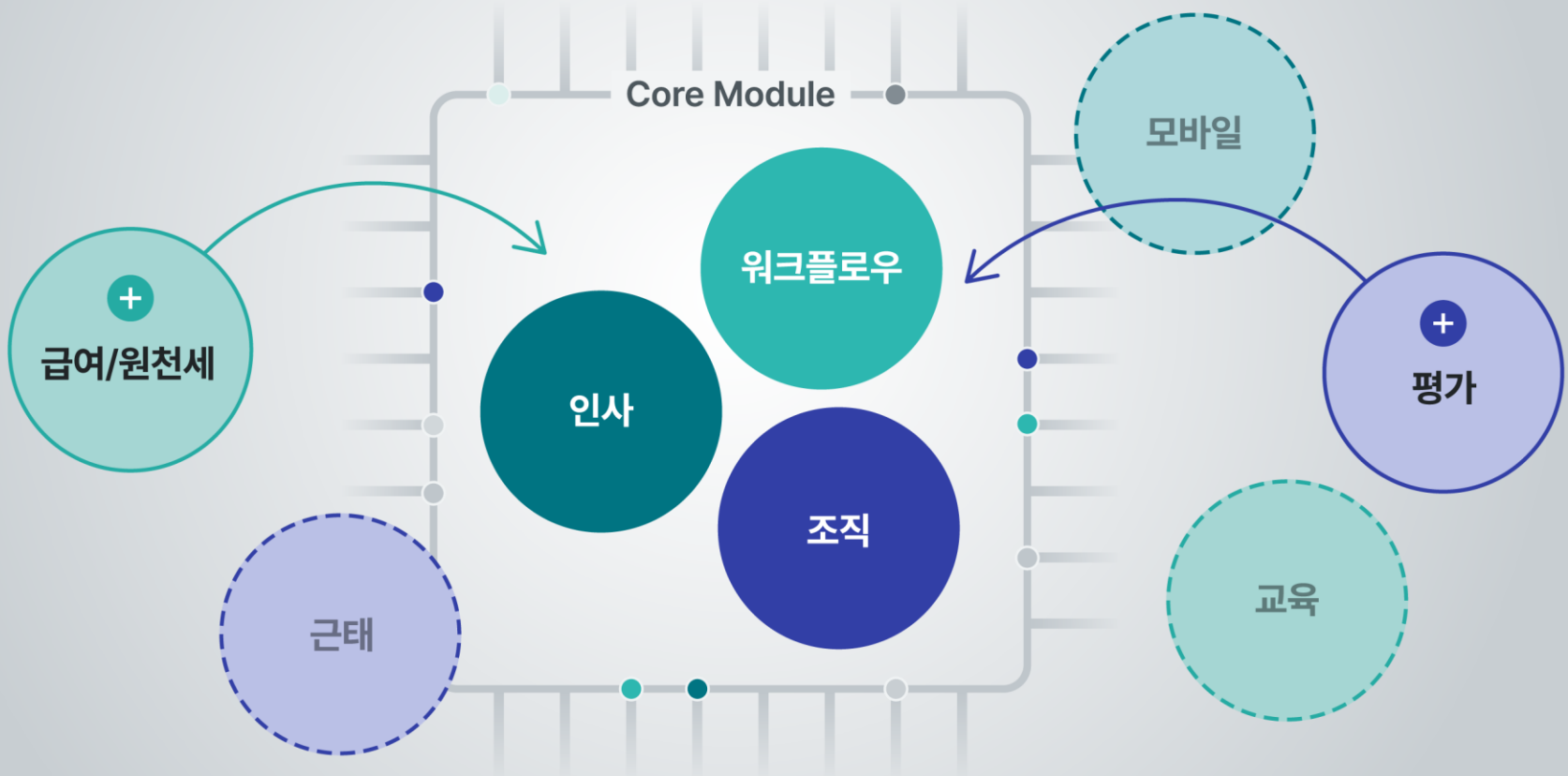

JADE의 빠르고 쉬운 도입

구독형

SaaS

Cloud



JADE의 빠르고 쉬운 도입

구축형 | IaaS | On-Premise



구독형만 가능하나구요? NO! 고객사의 환경에 따라 다양한 플랜을 제공합니다.

JADE는 기업의 규모나 예산 등 도입 환경에 따라, 다양한 맞춤형 플랜을 제공하고 있습니다.

도입방식 1안 도입방식 2안

구독형	구축형	혼합형
Cloud SaaS	On-premise	OCI IaaS
가격 정책 _____	가격 정책 _____	가격 정책 _____
초기 구축비 + 월 구독료	라이선스 + 개발 용역 + 유지보수 + 인프라 도입	라이선스 + 개발 용역 + 유지보수 + 장비 임대
추가개발 및 커스텀 가능	추가개발 및 커스텀 가능	추가개발 및 커스텀 가능
자체 인프라 도입 필요	자체 인프라 도입 필요	자체 인프라 도입 필요
서비스 업데이트 지원	유지보수 계약 시 서비스 업데이트 지원	유지보수 계약 시 서비스 업데이트 지원

구독형만 가능하나구요? NO! 고객사의 환경에 따라 다양한 플랜을 제공합니다.

JADE는 기업의 규모나 예산 등 도입 환경에 따라, 다양한 맞춤형 플랜을 제공하고 있습니다.

도입방식 1안 도입방식 2안

구독형

SaaS / Cloud

HR 업무의 핵심 기능에 대해 월 사용료만
지불하고 사용 하는 방식

H/W 및 각종 S/W, DBMS, N/W,
시스템 유지관리 비용이 발생하지 않음

초기 구축비, 월 구독료

구축형

On-premise

IaaS

고객사 맞춤형으로 시스템 확장 기능 사용
(신규 및 수정개발을 통해 맞춤형 시스템 제공)

기업 내 시스템인
ERP, G/W 등의 연계를 통한
통합기능 활용

H/W 및 각종 S/W, DBMS,
NW, 시스템 유지관리
서비스를 임대형으로 활

라이선스, 개발용역, 유지보수

필요 H/W 및 S/W
(고객사 준비)

장비 임대

JADE와 함께하는 주요 고객사입니다.

제조



공공/금융



서비스



JADE와 함께하는 주요 고객사입니다.

IT

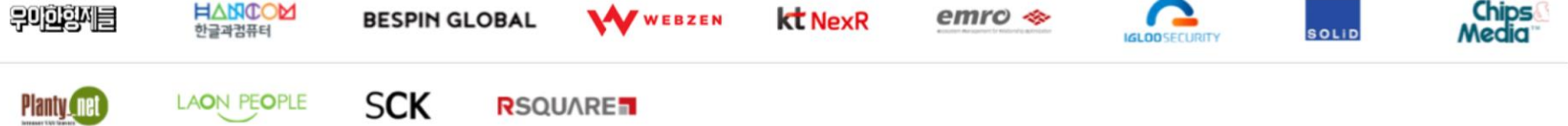

교육/컨텐츠



유통



의료/바이오



HCG 소개

JADE를 만든 휴먼컨설팅그룹을 소개합니다.

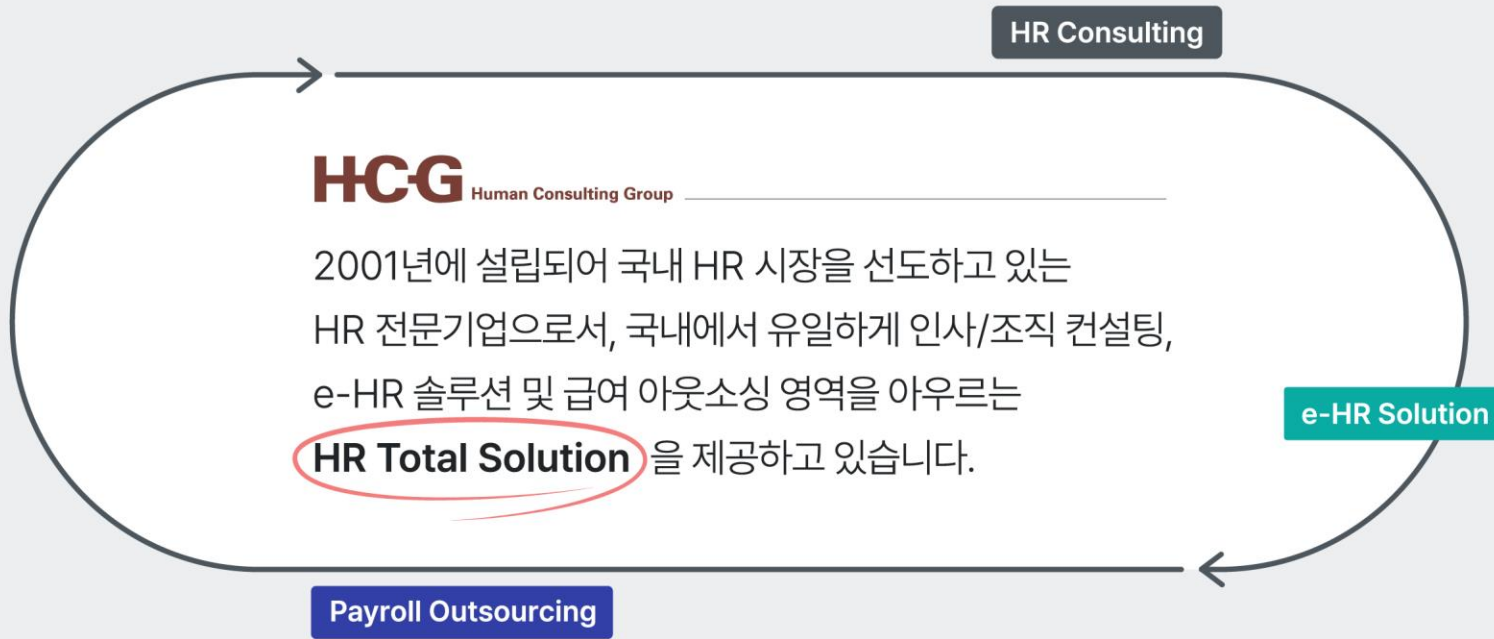

서비스 기간

22 Years

고객 기업 수

654 Clients

e-HR 솔루션 사용자 수

575,319 Users

HR 전문인력 수

195 Professionals

휴먼컨설팅그룹 사업영역

HR 컨설팅

인적자원 및 조직에 대한 풍부한 경험과 전문성을 기반으로 HR 혁신을 도모하는 고객을 위하여 실질적이고 차별화된 고품질의 실행방안을 제공합니다.

e-HR 솔루션

45만 이상의 사용자가 검증한 국내 Top e-HR 솔루션과 새로운 클라우드 서비스를 통하여 고객의 HR업무 수행에 효율성을 제고하고 최적의 의사결정을 지원합니다.

e-HR 시스템 유지보수

HCG는 지속적으로 유지보수 서비스를 제공합니다. 현재 51%의 고객사가 시스템 유지보수 서비스를 사용하고 있습니다.

급여 아웃소싱

컨설팅 노하우로 다져진 급여 전문성과 검증된 솔루션을 활용한 정확하고 안정적인 서비스를 통해 고객의 HR 운영 비용을 효율화 하고 고부가가치 역할에 집중할 수 있도록 지원합니다.



Copyright © Human Consulting Group Inc. All rights reserved.

